1880

Folhas 1

Escrivão Seára

Juizo Municipal da Cidade de São José, Comarca do mesmo nome da Provincia de Santa Catharina

Dona Felicidade Perpetua Dourom — Falecida

Thomé Berthe Dourom, Raphael José Dourom, Carlos José Dourom, Anna Dourom, Helena Dourom, Ignacio Gonçalves Duto, por cabeça de sua mulher Luiza Dourom Gonçalves, filhos e herdeiros — Suppte.

Partilha amigavel

Anno do Nascimento de Nosso Senhor Jesus Christo de mil oito centos e setenta e seis aos dezesseis dias do Agosto do dito anno, nesta Cidade de São José, Comarca do mesmo nome da Provincia de Santa Catharina, em meu cartorio que abaixo se declara dos herdeiros da finada Dona Felicidade Perpetua Dourom, despachado pelo Meritissimo Senhor Doutor Juiz Municipal Substituto da Terceira Vara, a partilha amigavel, que tudo adiante segue. Eu Manoel Fernandes Pereira, escrivão que o escrevi

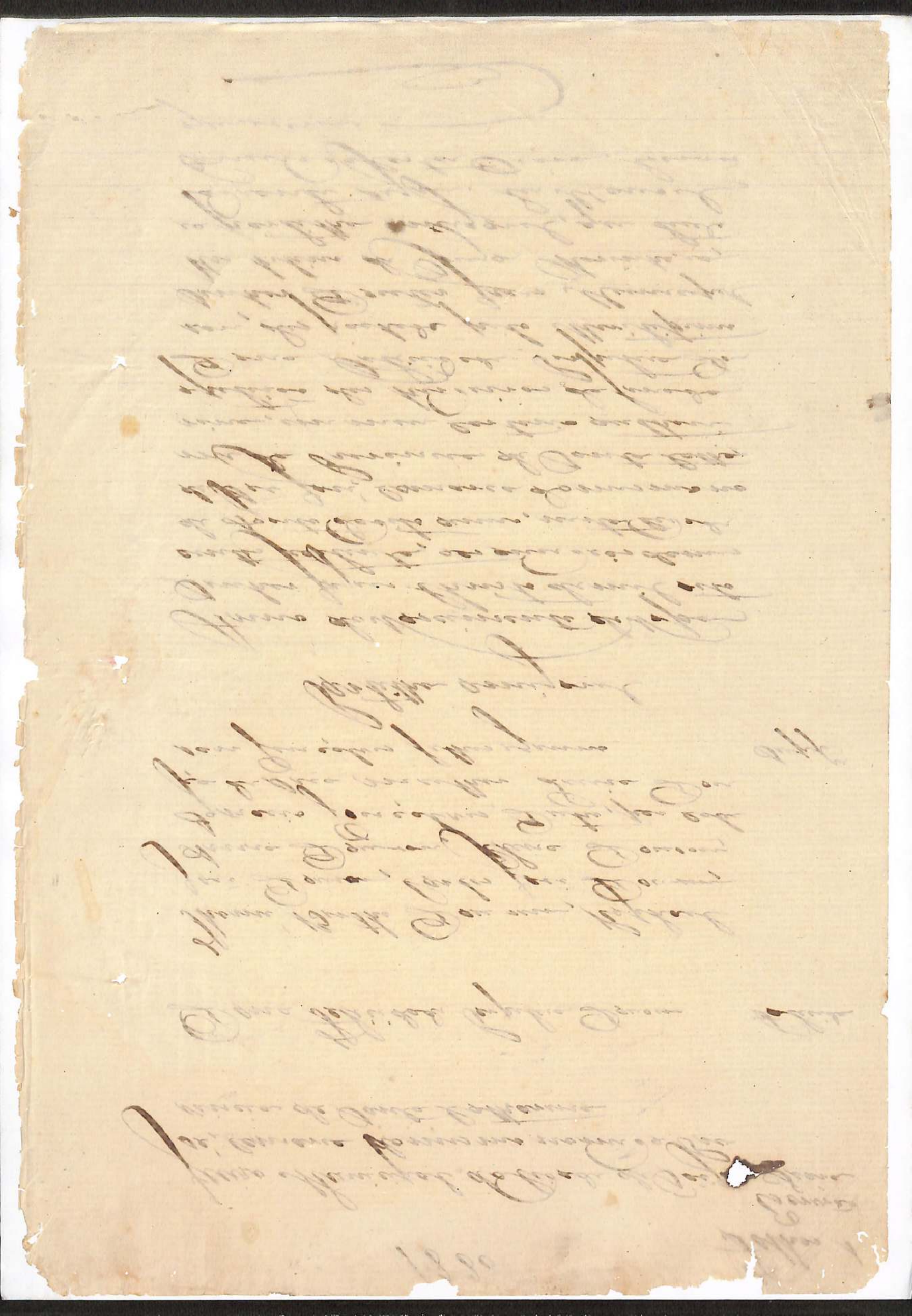

~~Illmo~~ D.r Dor Juiz M.al

A tome-se por termo o requerim.to dos interessados. S. João 11 de Agosto de 1880. Marinho

Dizem Thome Berto Dauson, na qualidade de filho mais velho de seu fallecido pai João Dauson, Raphael João Dauson, Carlos João Dauson, Anna Dauson, Elena Dauson e Ignacio Glz.z Dutra por cabeça de sua mulher Luiza Dauson Glz.z, todos assignados no documento junto, e legitimos successores de sua fallecida mãe Dona Felicidade Perpetua Dauson, que tendo-se procedido a partilha amigavel convencional dos bens que deixou a sobredita finada mãe e sogra dos Suppt.es dos quaes foi inventariante o fenado pai e sogro dos Suppt.es, acima referido por sobreviver este áquella, e consta do dito documento junto; e como para que possa ter força de cousa julgada, é indispensavel que seja julgado por sentença visto o não ter requerido o referido pai e sogro dos Suppt.es em sua vida, por isso pretendem os Suppt.es que V. S.a assim mande autoar a dita partilha convencional e que se lhe faça conclusão para deliberar; portanto

P. a V. S.a se digne deferir aos Suppt.es na forma requerida, mandando autoar esta e q.e se lhe faça conclusão, do que

E. R. M.ce

Arrogo do Suppt.e Thome Berto Dauson, por não poder ler nem escrever

Florentino José de Espindola

Escripta
Pessoa

Partilha amigavel e convencional

Eu João Dauson, viuvo por fallecimento de Dona Felicidade Perpetua Dauson, fallecida em vinte e um de Maio do anno de mil oitocentos setenta e sinco, de vendo e concordando com meus herdeiros — Thome Bento Dauson, Raphael João Dauson, Carlos João Dauson, Anna Dauson, Eluna Dauson e Ignacio Gonsalves Pedra por cabeça de sua mulher Luiza Dauson Gonsalves, todos maiores de vinte e um annos e successores da sobredita fallecida, temos feito e procedido no auto que se segue.
A' os vinte dias do mez de Janeiro do anno do nascimento de Nosso Senhor Jezus Christo de mil oitocentos setenta e sete, neste Districto da Freguezia da Enseada do Brito Comarca da Cidade de São José da Provincia de Santa Catharina, por nós foi convencionado e declarado de comum acordo em proceder-mos convencionalmente a partilha amigavel dos bens de meu extinto casal, e na qualidade de meeiro e chefe de familia faria as funções de inventariante por ter maior conhecimento dos bens que nos pertencem, passando tambem depois de ultimada a presente partilha convencional, a entrega dos respectivos quinhoes a todos os herdeiros. Foi igualmente convencionado que a avaliação de todos os bens moveis, semoventes e de raiz seria feita pelos Senhores Marcellino Gonsalves Pedra, e Hom-

Theresa
Dias

Florentino José de Espindola, em quem todos nos louvamos e temos escolhido, por conhecermos nelle o necessario conhecimento e desentoxe nos bens, sendo nós entrançados, e consultados sobre os preços que lançarem nos objectos ou bens que lhe forem apresentados; e logo neste acto foi presente a avaliação e descrição de todos os bens do extinto casal de nossa falleida mãi e sogra Dona Felicidade Perpetua Dausson, a qual ja se achara feita e é pela maneira que adiante segue e vai junta ao referido inventario.

Herdeiros

Relação e avaliação dos bens do extinto casal de João Paussos, dados a inventario amigavel pelo meeiro inventariante abaixo dito de commum acordo com seus herdeiros todos maiores de vinte e um annos.

1º Quatrocentos sessenta e sete metros de terra de frente, com fundos as vertentes do morro Cambirella, no sitio de vivenda nesta Praia de Fora da Enseada do Brito, fazem frente a Estrada Nacional, estremão pelo norte com terras de Antonio Caetano Carathiro, e pelo sul com terras de Manoel Joaquim de Quadros, que a Chamos valer cada metro a quantia de quatro mil quinhentos e sincoenta reis, e todas a quantia dous contos sento e vinte quatro mil oito centos e sincoenta reis 2:124$850

2 Hum pasto de criar animais na frente das terras numero um que faz frente ao mar e fundos a sobredita Estrada Nacional, estrema pelo norte com uma Chacara do mesmo inventariado, e pelo sul com terras de José Ignacio Bernardino da Silva, que a Chamos valer a quantia de seiscentos mil reis 600$000

3 Huma Chacara contigua ao sobredito pasto que faz frente ao mar, e fundos a Estrada Nacional, estrema pelo sul com o pasto numero dous, e pelo norte com a Capueira que mor a maquina de serra do mesmo inventariado, que a Chamos valer a quantia de duzentos mil reis 200$000

2:924$850

4 Seiscentos metros de terras de frente, com fundos as vertentes do morro Cambirella, citas neste mesmo destrito, fazem frente em terras de José

2:924$850 Transporte

Ignacio Bernardino da Silva e outros, estrumão pelo norte com terras de Thomás Jorge de Bitencourt, e pelo sul com terras do monte inventariado, que a Chamos valer cada meto a quantia de mil oitocentos e vinte reis, e toda a quantia de um conto e noventa e dous mil

1:092$000 reis

5 Huma Caza demoradia no sitio de vivenda coberta de telha, a soalhada, e forrada, paredes de pedra, que a Chamos valer a quantia de quatrocentos mil reis

400$000 6 Huma dita de ferraria no sitio de vivenda que a chamos valer a quantia de oitenta

80$000 mil reis

7 Dous montes de engenhos de fabricar farinha e assucar, tres fornos de cobre dos mesmos engenhos, e a Caza que os abriga, que a Chamos valer tudo a quantia de quatrocentos

470$000 e setenta mil reis

8 Huma Lanxa baleeira em bom estado, que

300$000 a Chamos valer a quantia de trezentos mil reis

9 Hum bote de navegar, em bom uzo que achamos valer a quantia de sento e sincoenta

150$000 mil reis

10 Dous Ranchos de abrigar embarcaçoens, e huma Caza velha com alguma telha, tudo edificado no pasto numero dous, que achamos valer tudo a quantia de sento e sincoenta

150$000 mil reis

11 Hum engenho de serra já uzado e Caza que os abriga, que achamos valer tudo a-

500$000 quantia de quinhentos mil reis

6:066$850

Transporte 6066$850

12 Cinco bois de serviço, que a Chamos valer cada um a quantia de quarenta mil reis, e todos a quantia de duzentos mil reis 200$000

13 Huma Vaca velha existente no Campo de Arassatuba, que a Chamos valer a quantia de vinte e cinco mil reis 25$000

14 Huma Canoa de Guapurubú velha que a chamos valer a quantia de dez mil reis 10$000

15 Huma Canoa de Jacuba em bom estado, bordaliza, que a chamos valer a quantia de cincoenta mil reis 50$000

16 Huma Escrava parda de nome Jacintha que a chamos valer a quantia de quatrocentos e cincoenta mil reis 450$000

17 Huma Escrava parda de nome Antonia que a Chamos valer a quantia de quatrocentos mil reis 400$000

18 Huma Escrava parda de nome Joaquina que a Chamos valer a quantia de quatrocentos mil reis 400$000

Somma R$ 7:601$850

E por esta forma houverão os entrançados a sobredita avaliação por bem feita concordando entre todos os preços a margem lançados. Freguezia da Enseada do Brito 24 de Janeiro de 1877

O Avaliador Florentino José de Espindola

" Marcellino Gonçalves Dutra

Inventario e partelha amigavel que faz o viuvo inventariante João Davisson dos bens de seu extinto casal abaixo relacionados e avaliados, de concordação

Reuno
Dare

com seus herdeiros em numero de seis, todos maiores de vinte e um annos.

7:601$850 Monte mor
3:800$925 Meação
633$487 Legitima a cada herdeiro

Partilha amigavel

Pagamento a meação

Haverá primeiramente em seu pagamento, um pasto na frente do sitio de vivenda neste Distrito da Enseada do Brito, que fáz frente ao mar, e fundos a Estrada geral, estrema pelo sul com terras de José Ignacio Bernardino da Silva, e pelo norte com uma Chacara que vai ser lançada em pagamento da legitima do herdeiro Thomé Dawson, cuja pertence ao monte inventariado, avaliado pela quantia de seis centos mil reis.

600$000

Haverá mais em seu pagamento a Caza de morada e deficada no sitio de vivenda coberta de telha, a soalhada, forrada, e parede de pedra, porem indanificada, avaliada pela quantia de quatrocentos mil reis.

400$000

Haverá mais em seu pagamento uma escrava parda de nome Jacintha, avaliada pela quantia de quatrocentos e cincoenta mil reis.

450$000

Haverá mais em seu pagamento no valor do hengenho de serra, de sociedade com seus herdeiros Thomé Dawson, e Raphael Dawson, avaliado pela quantia de quinhentos mil reis, em portanto a parte que lhe fica pertencendo na quantia de sento sesenta e seis mil seis centos e sesenta e seis reis

166$666
1:616$666

Haverá mais em seu pagamento um bote de na vegar, um bom uzo, avaliado pela quantia

Conf. Spem

6

Transporte 1:616$666

quarenta de sesto e sincoenta mil reis. 150$000

Haverá mais em seu pagamento no valor da Lanxa baleira, de sociedade com o herdeiro Thomé Dausson, avaliada pela quantia de trezentos mil reis, importando a parte que lhe fica pertencendo na quantia de sesto e sincoenta mil reis. 150$000

Haverá mais em seu pagamento nos valores dos hengenhos de farinha, de assucar, tres fornos de cobre pertencentes a os mesmos hengenhos, e nalaza que os abriga, tudo de sociedade com o herdeiro Carlos Dausson, e tudo avaliado pela quantia de quatrocentos e setenta mil reis, importando a parte que lhe fica pertencendo na quantia de duzentos e trinta e sinco mil reis 235$000

Haverá mais em seu pagamento no valor de sinco bois de serviço de sociedade com os herdeiros Thomé Dausson, e Raphael Dausson avaliados cada um pela quantia de quarenta mil reis, e todos pela quantia de duzentos mil reis, importando a parte que lhe fica pertencendo nos sobreditos bois, na quantia de sesenta e seis mil seis centos e sesenta e seis reis. 66$666

Haverá mais em seu pagamento uma Caza de ferraria edificada no sitio de vivenda, coberta de telha com parede de páo apique e ripa, e sem assoalho, avaliada pela quantia de oitenta mil reis 80$000

2:298$332

Haverá mais em seu pagamento dous Ramos de abigar embarcaçens miudas

2:298$332 Transporte.

miudas, e uma caza velha, tudo coberto de telha e edificado no pasto numero dous, tudo avaliado pela quantia de cen-

150$000 to e sincoenta mil reis.

Haverá mais em seu pagamento uma canoa de Jauba e uma dita de Jaqueribú de bordas lizas avaliadas ambas pela qu-

60$000 antia de secenta mil reis.

Haverá mais em seu pagamento trezentos e tres metros de terras de frente com fundos as vertentes da Serra Cambirella, citas citas neste lugar da Praia de Fora da Freguesia da Enseada do Brito, fazem frentes em terras de José Ignacio Bernardino da Silva, estremão pelo norte com terras de Thomas Jorge de Bitencourt, e pelo sul com terras do mesmo inventariado que vão ser lançadas em pagamento da herdeira Helena Paulson, avaliadas cada metro pela quantia de mil oito centos e vinte, importando todas na quantia de quinhentos sinco-

551$460 enta e um mil quatrocentos e sesenta reis

Haverá mais em seu pagamento sento e sincoenta e nove metros de terras de frente com fundos as vertentes da Serra Cambirella, no sitio de vivenda neste mesmo lugar da Praia de Fora da Enseada do Brito, fazem frente a estrada Nacional, estremão pelo lado do Sul com terras de Manoel Joaquim de Quadros, e pelo norte com terras do mon-

3:059$792

Transporte 30594792

tamento inventariado, que vão ser lançadas em pagamento da legitima da herdeira Olina Dawson, avaliadas cada metro pela quantia de quatro mil quinhentos e sincoenta reis cada metro importando todas na quantia de setecentos e vinte e tres mil quatrocentos e sincoenta reis 7234450

Haverá mais ultimamente em sua pagamento da mão do herdeiro Raphael Dawson, por levar este demais em sua legitima a quantia de trezentos mil seis centos e oitenta e tres reis 174683

3800492 5

Haverá primeiramente em sua pagamento uma escrava parda de Nação Brasileira, de nome Joaquina, avaliada pela quantia de quatrocentos mil reis 400000 Pagamento a herdeira Olina Dawson

Haverá mais em sua pagamento sincoenta metros de terra de frente, com fundos as vertentes da Serra Cambitella, sitas neste lugar da Praia de Fora da Ensada do Brito, fas em frente entre as de José Ignacio Bernardino da Silva, ou de seus herdeiros, e terminão pelo norte com terras lançadas em pagamento da meação, e pelo Sul com terras do monte inventariado que vão ser lançadas em pagamento da legitima da herdeira Anna Dawson, sua irmã avaliadas pela quantia de mil oitocentos e vinte reis cada metro, importando todas na quantia de noventa e um mil reis 91000

Haverá mais em sua pagamento trinta 4991000

4914000 Transporte

trinta e um metros de terra de frente com fundos as vertentes da Serra Cambirella, no sitio de vivenda, neste lugar da Praia de Fora da Enseada do Brito, fazem frente na estrada Nacional, estremão pelo Sul com terras lançadas em pagamento da meação, e pelo norte com terras do monte inventariado que vão ser lançadas em pagamento do herdeiro Anna Dawson, sua irmã, avaliadas pela quantia de quatro mil quinhentos e sincoenta reis cada metro, importando todas na quantia de sente e quarenta e um mil e sincoenta reis 1414050

Haverá mais ultimamente em seu pagamento da mão do herdeiro Raphael Dawson, seu irmão, por levar este demais em sua legitima a quantia de mil quatro centos e trinta e sete reis 1434 37

6334487 Pagamento de Anna Dawson

Haverá primeiramente em seu pagamento uma escrava parda de nome Antonia, Nação Brasileira avaliada pela quantia de quatro centos mil reis. 400400 0

Haverá mais em seu pagamento sincoenta metros de terras de frente com fundos as vertentes da Serra Cambirella, citas neste lugar da Praia de Fora da Enseada do Brito, fazem frente em terras de José Ignacio Bernardino da Silva, ou de seus herdeiros, estremão pelo norte com terras lançadas em pagamento da legitima do herdeiro Elina, sua irmã,

Transporte 4004000

e pelo Sul com terras do monte inventariado que vão ser lançadas em pagamento da ligitima do herdeiro Carlos Dawson, seu irmão, avaliadas a mil oitocentos e vinte reis cada metro, importando todas na quantia de noventa e um mil reis. 91$000

Haverá mais em seu pagamento trinta e um metro de terras de frente no sitio de vivenda, citas nesta Praia de Fora da Enseada do Brito, fas em frente a estrada Nacional, e fundos as vertentes da Serra Cambirella, estremão pelo Sul com terras lançadas em pagamento da herdeira Elena, sua irmã e pelo norte com terras do monte inventariado que vão ser lançadas em pagamento do herdeiro Carlos Dawson, seu irmão, avaliadas pela quantia de quatro mil quinhentos e sincoenta reis cada metro importando todas na quantia de noventa e um mil reis, digo na quantia de sento e quarenta e um mil e sincoenta reis 141$050

Haverá mais ultimamente em seu pagamento da mão do herdeiro Raphael Dawson, seu irmão, por levar este demais em sua ligitima a quantia de mil quatrocentos e trinta e sete reis 1$437

633$487

Haverá primeiramente em seu pagamento setenta metros de terras de frente com fundos as vertentes da Serra Cambirella

Pagam.to ao herdeiro Carlos Dawson

Ver
Sem

bambirella, citas neste lugar da Praia-de Fora da Enseada do Brito, fazem frente em terras de José Ignacio Bernardino da Silva, ou de seus herdeiros, estremão pelo norte com terras lançadas em pagamento da legitima da herdeira Anna Dawson, sua irmã, e pelo sul com terras do monte inventariado que vão ser lançadas em pagamento da legitima materna do herdeiro Thomé Dawson, seu irmão, avaliadas pela quantia de mil oitocentos e vinte reis cada metro, importando todas na quantia de sento e vinte sete mil quatro centos reis

127$400

Haverá mais em seu pagamento sessenta metros de terras de frente no sitio da serrinda, neste lugar da Praia-de Fora da Enseada do Brito, fazem frente na estrada Nacional, e fundos as vertentes da Serra Cambirella, estremão pelo sul com terras lançadas em pagamento da legitima da herdeira Anna Dawson, sua irmã, e pelo norte com terras do monte inventariado que vão ser lançadas em pagamento da legitima do herdeiro Raphael Dawson, seu irmão, avaliadas pela quantia de quatro mil quinhentos e sincoenta reis cada metro, importando todas na quantia de dusentos e sitenta e tres mil reis

273$000
4 00$400

Haverá mais ultimamente em seu pagamento nos valores dos hengenhos de fazer farinha, de assucar, tres fornos de cobre dos-

Transporte 4004400

dos mesmos bungenhos, e na baza que abriga os mesmos, avaliado tudo pela quantia de quatrocentos e setenta mil reis, e sendo tudo de sociedade com o inventariante seu pai, importa a metade que lhe fica pertencendo na quantia de duzentos e trinta e-

sinco mil reis 2354000

6354400

E por levar de mais em sua legitima este herdeiro tem de repor ao herdeiro Thomé Dausson seu irmão a quantia de mil novecentos e sesenta e tres reis 1963

6334437

Haverá primeiramente em seu pagamento vinte e sinco metros de terras de frente com fundos as vertentes da Serra Cambirela, citas neste lugar da Praia-de-Fora da Ensiada do Brito, fazem frente em terras de José Ignacio Bernardino da Silva, ou de seus herdeiros estremão pelo norte com terras lançadas em pagamento da legitima do herdeiro Carlos Dausson, e pelo Sul com terras do monte inventariado que vão ser lançadas em pagamento do herdeiro Raphael Dausson, seu irmão, avaliadas pela quantia de mil oitocentos e vinte reis cada metro, importando todas na quantia de quarenta e sinco mil e quinhentos reis 45450 0

Pagam.to ao herdeiro Thomé Dausson

Haverá mais em seu pagamento uma Chacara na estrema do norte do sitio de Serenda, neste lugar da Praia de-Fora da Ensiada do Brito, cuja faz fron- 45450 0

Bem
Bem

454500 Transporte

fronte ao mar, e fundos a estrada Nacional, confronta pelo norte com a taxoeira que toca a maquina de serra do monte inventariado, e pelo sul com o pasto numero dous que foi lançado em pagamento da meiação, avaliada pela quantia de duzentos mil reis

200$000

Haverá mais em seu pagamento no valor do bengelho de serra, e cinco boies de serviço, de sociedade com o inventariante seu pai, e o herdeiro Raphael Dawson, tudo avaliado pela quantia de setecentos mil reis, importando a terça parte deste valor que lhe fica pertencendo na quantia de duzentos trinta e tres mil trezentos e trinta e tres reis

233$333

Haverá mais em seu pagamento no valor da lompa baleira de sociedade com o inventariante seu pai, avaliada pela quantia de trezentos mil reis, importando a metade deste valor que lhe fica pertencendo na quantia de cento e cincoenta mil reis

150$000

Haverá mais em seu pagamento da mão do herdeiro Carlos Dawson, seu irmão por levar este de mais em sua legitima a quantia de mil novecentos e sessenta e tres reis

1$963

Haverá mais ultimamente da mão do herdeiro Raphael Dawson seu irmão por levar este de mais em sua legitima a quantia de dous mil duzentos e quarenta e um reis

2$641

633$437

Haverá primeiramente em seu paga- Pagam.to ao herdeiro
mento sincoenta e dous metros de terras Raphael Dawson
de frente com fundos as vertentes da-
Serra Cambirella, citas neste lugar da-
Praia-de Fora da Enseada do Brito,
fazem frente em terras de herdeiros de José
Ignacio Bernardino da Silva, e outros,
estremão pelo norte com terras lançadas
em pagamento do herdeiro Thomé Daw-
son, seu irmão, e pelo sul com terras do-
monte inventariado que vão ser lan-
cadas em pagamento da ligitima do-
cu herdeiro Ignacio Gonsalves, avali-
adas pela quantia de mil oito centos
e vinte reis cada metro, importando
todas as que lhe ficão pertencendo na-
quantia de noventa e quatro mil de-
iscentos e quarenta reis- 94$640

Haverá mais em seu pagamento se-
centa e sete metros de terras de frente,
com fundos as vertentes da Serra Cam-
birella, no sitio de vivenda nesta Pra-
ia-de Fora da Enseada do Brito, fa-
zem frente a estrada Nacional estre-
mão pelo sul com terras lançadas em-
pagamento da ligitima do herdeiro
Carlos Dawson, seu irmão, e pelo nor-
te com terras do monte inventariado
que vão ser lançadas em pagamento
da ligitima do cu herdeiro Ignacio
Gonsalves, avaliadas pela quantia
de quatro mil quinhentos e sincoenta reis
cada metro, importando todas as que 94$640

944640 Transporte

que lhe ficão pertencendo na quantia de trezentos quatro mil oito cen-

3044850 tos e sincoenta reis

Haverá mais em seu pagamento no valor do bangenho de serra e sinco bois de serviço de sua cidade como inventariante seu pai, e como herdeiro Thome Dawson, seu irmão, avaliado tudo pela quantia de setecentos mil reis, importando a terça parte deste valor que lhe fica pertencendo na quantia de duzentos trinta e tre-

2334333 is mil trezentos e trinta e tres reis

Haverá mais ultimamente em seu pagamento uma vaca mansa que existe no Campo d'Araçatuba avaliada pela quantia de vinte e sin-

254000 co mil reis

6578823

E por levar de mais do que lhe cabia em sua legitima materna tem de repor ao herdeiro Thomé seu irmão a quan-

14188 tia de mil sento oitenta e oito reis

6564635

Assim tambem tem de repor á meação, a herdeira Elena Dawson, a herdeira Anna Dawson, ao herdeiro Ignacio Gonsalves, e ao herdeiro Thomé Dawson, as quantias constantes em seus pagamentos, todos na importância de vinte e tres mil sento e noventa e oito reis

234198

6334437

Pagam.to ao herdeiro Ignacio Gonsalves por cabeça de sua mulher Luiza Dawson

Haverá primeiramente em seu pagamento sincoenta metros de terras

de terras de frente com fundos as vertentes da Serra Cambirella, citas neste lugar da Praia-de Fora da Enseada do Brito, fasem frente em terras de herdeiros de José Ignacio Bernardino da Silva, e outros, estremão pelo norte com terras lançadas em pagamento do herdeiro Raphael Dawson, seu cunhado, e pelo Sul com terras do monte inventariado, (cujas concordarão os entrançados ficarem fora do presente inventario, p.a em qualquer tempo serem vendidas, e repartido o seu producto com igualdade por todos os herdeiros;) avaliadas as que são lançadas em pagamento deste herdeiro na quantia de mil oito centos e vinte reis cada metro, importando todas as que lhe ficão pertencendo na quantia de noventa e um mil reis 91$000

Haverá mais em seu pagamento sento e dezenove metros de terras de frente, com fundos as vertentes da Serra Cambirella, na estrema do norte do sitio de vivenda neste lugar da Praia-de Fora da Enseada do Brito, fasem frente na estrada Nacional, estremão pelo norte com terras de Antonio Caetano Caralhiro, e pelo Sul com terras lansadas em pagamento do herdeiro Raphael Dawson, seu cunhado, avaliadas pela quantia de quatro mil quinhentos e sincoenta reis — 4$450

91$000

914000 Transporte

e sincoenta reis cada metro, importando todas as que lhe ficão pertencendo na quantia de quinhentos e quarenta e um mil quatro centos

5414450 e sincoenta reis

Haverá mais ultimamente da mão do herdeiro Raphael Dawson, seu cunhado, por levar este demais em sua legitima a quantia de nove-

4987 centos e oitenta e sete reis

6334437

E por esta forma houvirão os entrezados o presente inventario amigavel, o partilha por bem feita, concordando em tudo e tudo quanto nella se acha declarado, e por se darem quites de suas legitimas maternas, esperão o julgamento do Meritissimo Senhor Doutor Juiz Municipal deste Termo, depois de pago por nós o competente sello, afim de ter o presente inventario o seu devido e inteiro vigor como se fora um inventario judicial, em firmeza do que o assignamos, sendo arrogo da herdeira Selina Dawson, por Olimpio Carlos de Espindola, arrogo da herdeira Anna Dawson, por Thomaz José de Espindola, e arrogo do herdeiro Carlos Dawson, por Fructuoso Lopes do Espirito-Santo, por estes herdeiros não saberem assignar, e os mais assignão com seus punhos. Freguezia de-

Como Ser

da Enseada do Brito em quatro de fe-
vereiro do anno de mil oito centos e se-
tenta e sete (1877)

John Dowson

Arrogo da herdeira Elena Dawson
por a sim me pedir

Olympio Carlos de Lap-
pendato

Arrogo da herdeira Anna Dawson por a sim
me pedir — Florentino José de Espindola

Arrogo do herdeiro Carlos Dawson por a sim
me pedir Fructuozo Lopes do Espirito Sto

Thome B. Dawson.

Raphael João Dawson,

Ignacio Gl.z Dutra

Termo de ratificação de partilha amigavel dos bens do extinto casal da finada Dona Felicidade Perpetua Dawson que foi mulher em vida do falecido João Dawson, Thomé Berto Dawson, Raphael João Dawson, Carlos José Dawson, Elena Dawson, Antonia Dawson, e Ignacio Gonçalves Duthes por cabeça de sua mulher Luiza Dawson Gonçalves.

Aos dous ——— dias do mez de Agosto de mil oito centos oitenta, na Cidade do Rio Janeiro em casa de morada ~~[illegible]~~ da finada Dona Felicidade Perpetua Dawson Thomé Berto Dawson, Raphael João Dawson, Carlos José Dawson, Elena Dawson, Antonia Dawson, e Ignacio Gonçalves Duthes por cabeça de sua mulher Luiza Dawson Gonçalves, moradores na sua Freguezia da Lagoa de Barto, e por elles foi dito que ratificavão a partilha amigavel que entre si fizerão e aos herdeiros dos bens do extinto casal da finada sua mãi e sogra do da Felicidade Perpetua Dawson. Lesme e pois de feito lavrei este termo em que assignarão. Eu Manoel Ferreira de Castro o escrevi

Rogo do herdeiro Thomé Berto Dawson, por-

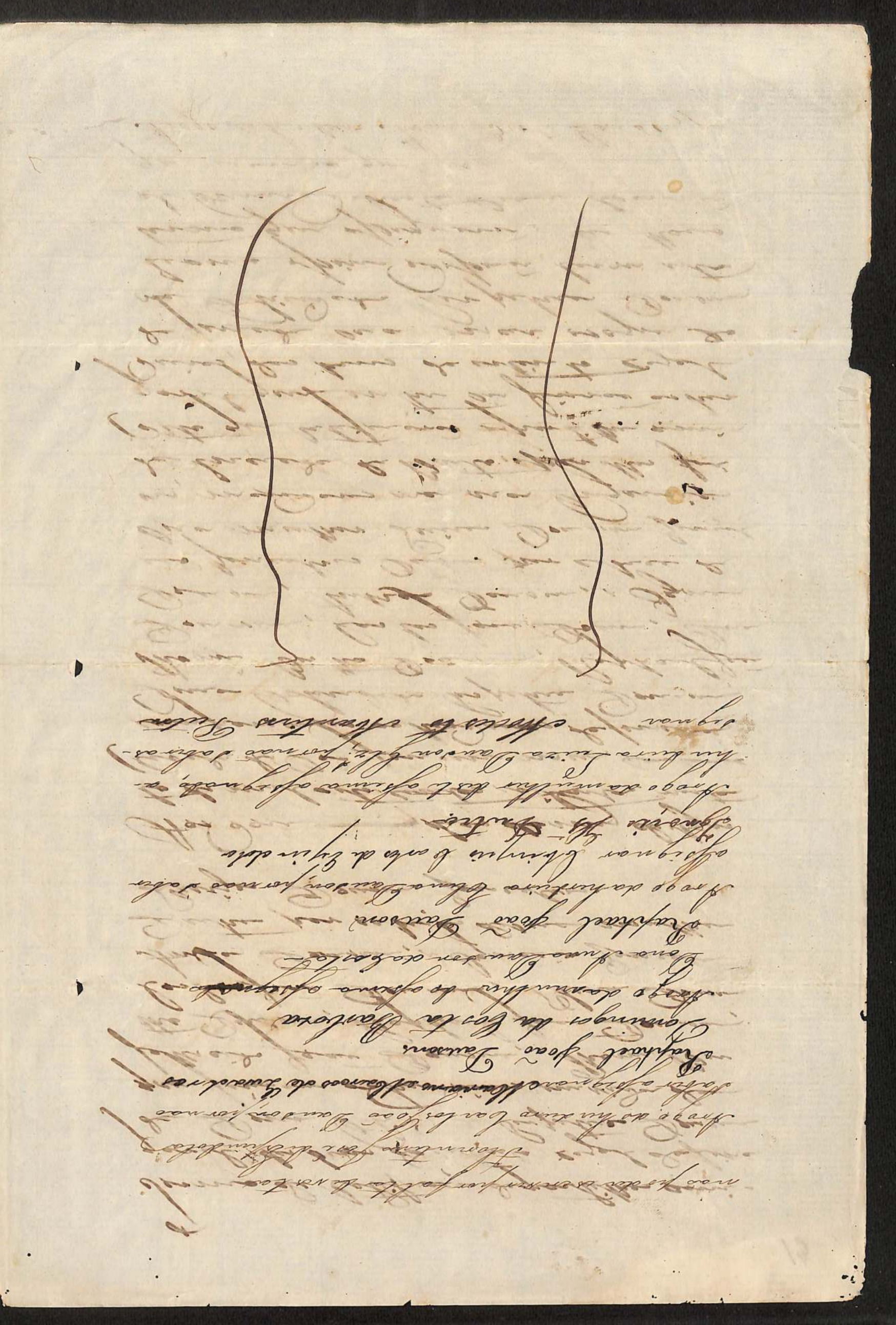

Despacho

Aos quatro dias do mez de Agosto de mil oito centos e oitenta em meu cartorio faço este autos conclusos ao Illm. Sr. Dr. Doutor Juiz Municipal Humberto de Souza Mello e Manoel Pereira de Castro Pereira Escrivão que escrevi.

(Vejam os S.rs)

Citados e preparados agora conclusos ao Dr. Juiz de Direito da Comarca. Os emolumentos a que tem direito são os marcados na 4.ª parte do art. 18 do Reg. calend. — me parece que este valor da partilha 4:500$rs. e não 5:$. Devolvo S.s o expediente (500$) para ser entregue á parte. Dia 17 de Agosto de 1880 — Oliveira

Data

Aos desenoveve dias do mez de Agosto de mil oito centos oitenta em meu cartorio por parte do Illustrissimo Senhor Doutor Juiz Municipal Humberto de Souza Mello me foi entregue estes autos com seu despacho supra

se preste. Emilio Manoel Pereira de Lelis
Lisboa Leiria que assim

Certifico que notifiquei o Suppli-
cante Romão Bento Dorsan
em sua propria pessoa em cujo
Cumprido mandado Pereira, para
saber se preferia os autos na
forma do despacho retro, disse que
sim o sinto. Rio Jaú 20 de Agos
to de 1860

O Escrivão
Manoel Pereira de Lelis Leiria

Porque sello fiscal dos mesmos sellos
dos autos em branco. Rio Jaú 20
de Agosto de 1860

$ 3$200

O Escrivão
Leiria

Porque sello proporcional de quan
tia de 3:000$925 reis importancia
da avaliação da mencionada parti
cipação pelos herdeiros. Rio Jaú 20 de
Agosto de 1860

18$400
7$200

O Escrivão
Leiria

Desentranhe

Aos vinte dois dias do mes de Agosto de mil oito centos oitenta e um em cartorio fiz entrega das ditas cartas ao Escrivão Senhor Doutor Juiz de Direito Delamare Manoel Antonio Alves Leão Manoel Francisco de Castro Leão que as recebeu.

(Sello 500 rs)

Julgo por sentença a presente Partilha amigavel, sobre erro e engano em prejuizo de terceiro e do interessado, e interponho a minha autoridade para sua validade, pagos os custos pelos interessados. S. José, 21 de Agosto de 1880

Manoel de Ag.do Monteiro

Data

Aos vinte um dias do mes de Agosto de mil oito centos oitenta e um em cartorio por parte do Escrivão Senhor Doutor Juiz de Direito Delamare me foi entregue estes autos em uma sentença supra de Manoel Antonio de Castro Leão que recebi.

Debaixo

Aos vinte dois dias do mes

do mez de Agosto de mil oitocentos e oitenta e um, [illegible] para estes autos o Illustrissimo Senhor Doutor João Ulrich Juiz Municipal Substituto do Rio Grande do Sul [illegible] e Presente a lista dos [illegible]

Cumpra-se o despacho do Dr. Juiz de Direito da Comarca. S. José 24 de Agosto de 1880.

A. Marinho

Data

Aos vinte quatro dias do mez de Agosto de mil oitocentos e oitenta, [illegible] o Illustrissimo Senhor Doutor João Ulrich Juiz Municipal [illegible] e [illegible] [illegible]

Certifico que entregue o sentenciado [illegible] em mão propria por [illegible] [illegible] Regente [illegible] Bento Duarte, nas mais Audiencias com [illegible] de Antonio. S. José 26 de Agosto de 1880

Ulrich

Manoel Rodrigues Jun

Costas causadas en autos de herencia D. Rosalinda por justicia Doña

A Jesus Mª D Marante — 511 00
A Dn Jª de Dios — 53 00

Salarios

Alcalde — 15 00
Ministros del juz — 105 20
Peritos del juz — 20 00
Jueces del juz — 8 00
Escribanos del juz — 301 00
3 49 620

Aparte

Papel sellado del juz 71 400
42102°

Costas 44 00
86102°

Por cada uno de los herederos
9630